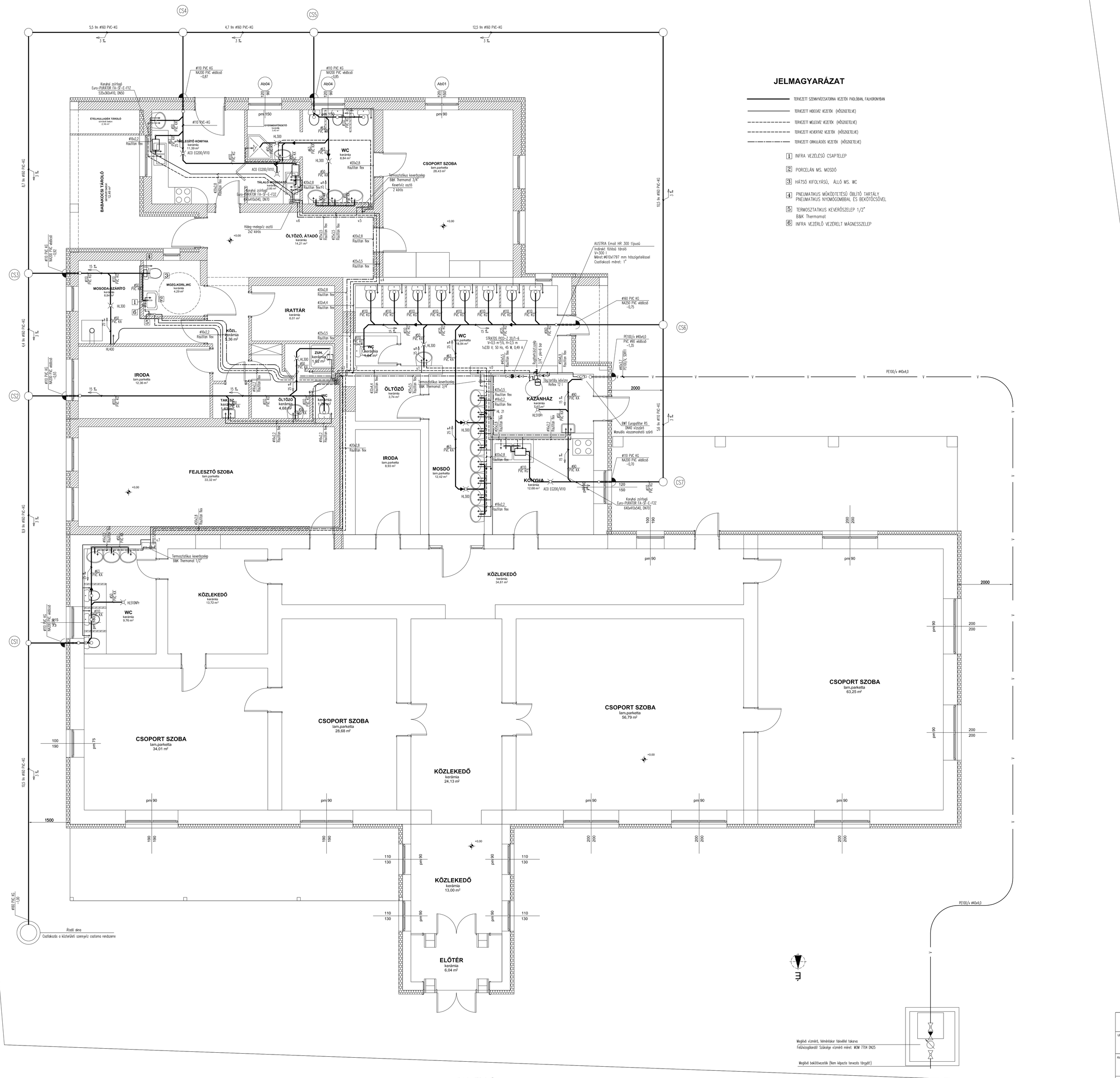

JELMAGYARÁZAT

- TERVEZETT SZENNYVÍZCSATORNA VEZETÉK PADLÓBAN, FALHORONYBAN
- TERVEZETT HIDEGVÍZ VEZETÉK (HŐSZIGETELVE)
- TERVEZETT MELEGVÍZ VEZETÉK (HŐSZIGETELVE)
- TERVEZETT KEVERTVÍZ VEZETÉK (HŐSZIGETELVE)
- TERVEZETT CIRKULÁCIÓS VEZETÉK (HŐSZIGETELVE)

1. INFRA VEZÉLÉSŰ CSAPTELEP
2. PORCELÁN MS. MOSDÓ
3. HÁTSÓ KIFOLYÁSÚ, ÁLLÓ MS. WC
4. PNEUMATIKUS MŰKÖDTETÉSŰ ÖBLÍTŐ TARTÁLY PNEUMATIKUS NYOMÓGOMBBAL ÉS BEKÖTŐCSŐVEL
5. TERMOSZTATIKUS KEVERŐSZELEP 1/2" B&K Thermomat
6. INFRA VEZÉRLŐ VEZÉRELT MÁGNESSZELEP

Megjelvő vízmérő, felméréskor fölevéllel fokarva
Felülvizsgálandó! Szüksége vízmérő méret: MOM 7704 DN25

Megjelvő bekötővezeték (Nem képezte tervezés tárgyát!)

Kunmadaras Kálvin utca 17.

ENERGIA 2000 Bt. DEBRECEN, BERZSENYI 119b sz.	
LÉTESÍTMÉNY MEGNEVEZÉSE: 5321 Kunmadaras, Kálvin u. 17. hrsz.: 1568. Óvoda bővítés, felújítás	KELT: 2018.01.
RAJZ TÁRGYA: Víz-csatorna szerelés alaprajz	LÉPTÉK: M 1:50
TERVEZŐ: Ujjuki J. G:(20)09/0099	RAJZSZÁM: GVCS-1